

FRONTE

PADIGLIONE BELGA ALLA BIENNALE DI VENEZIA
 PROGETTO DI OPERE DI STRAORDINARIA MANUTENZIONE
 CON ADEGUAMENTO IGIENICO-TECNICO-NORMATIVO E DI PARZIALE RIFACIMENTO DELLA COPERTURA

DOCUMENTI PER L'APPALTO
PROGETTO • FRONTE & SEZIONE CC
 VOORGEVEL - SNEDE CC • FAÇADE AVANT - COUPE CC

scala: 1/50
 data: 06/96

9d

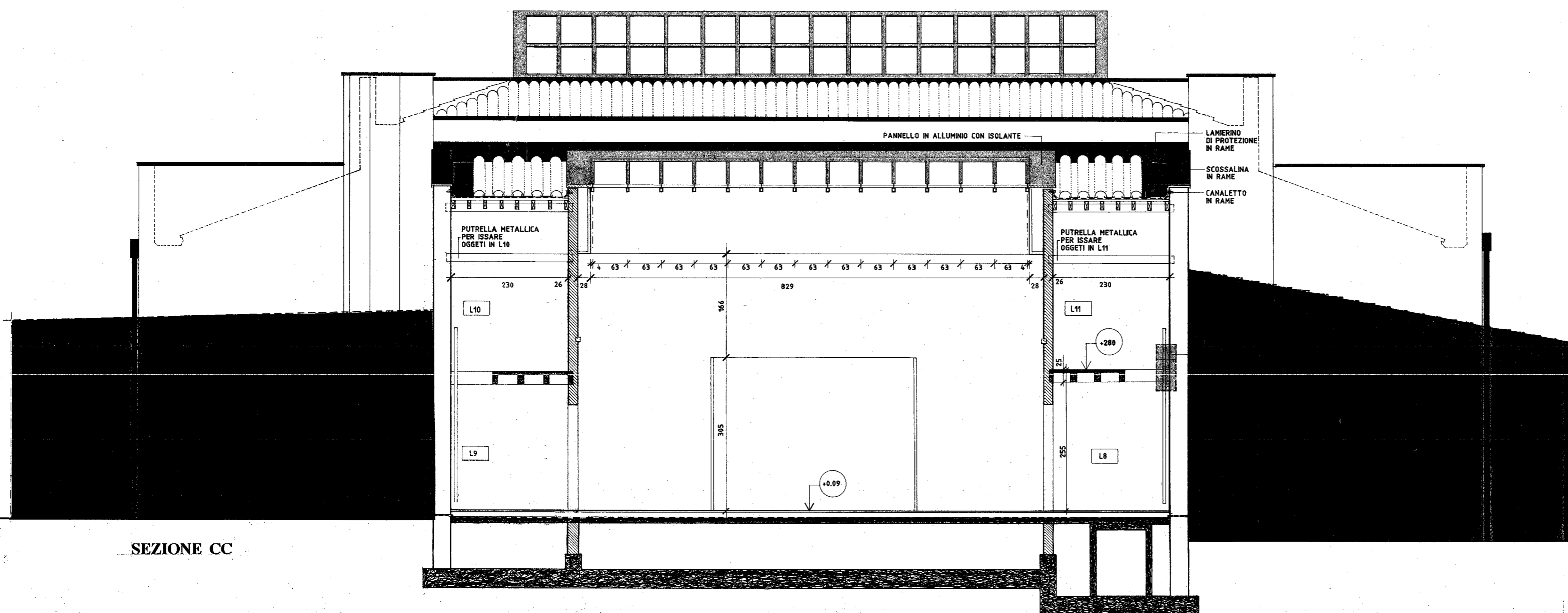

SEZIONE CC

II. COMMITTENTE: BOUWHEER:	MINISTERIE VAN DE VLAAMSE GEMEENSCHAP Departement Welzijn, Volksgezondheid & Cultuur Markiesstraat 1 • 1000 Brussel tel: 02/510.36.50 & fax: 02/510.36.51	
II. COMMITTENTE: MAITRE D'OUVRAGE:	COMMUNAUTE FRANCAISE DE BELGIQUE MINISTRE DE LA CULTURE & DES AFFAIRES SOCIALES Direction générale de l'Infrastructure Boulevard Léopold II, 44 • 1080 Bruxelles tel: 02/413.30.25 & fax: 02/413.30.90	
ARCHITETTO:	ARCH. G. BAINES Ambtmanstraat 8 • 2000 Antwerpen tel: 00.32.3.232.10.05 & fax: 00.32.3.226.06.94	

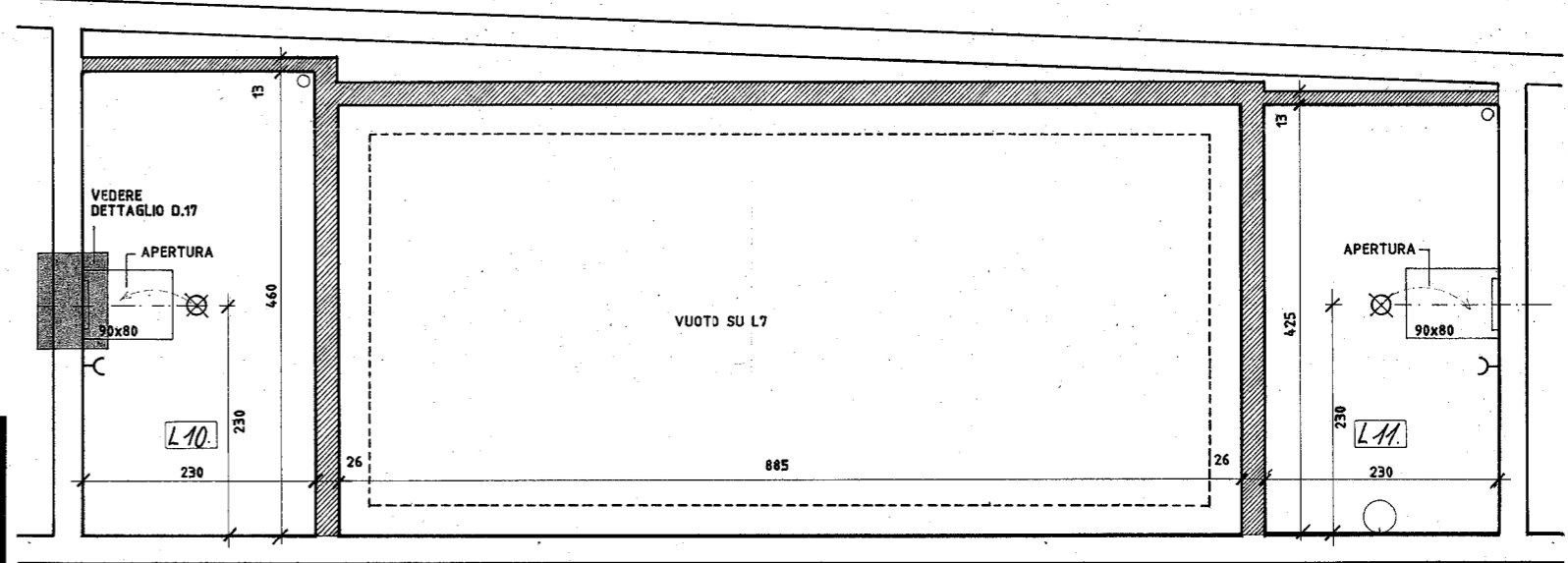
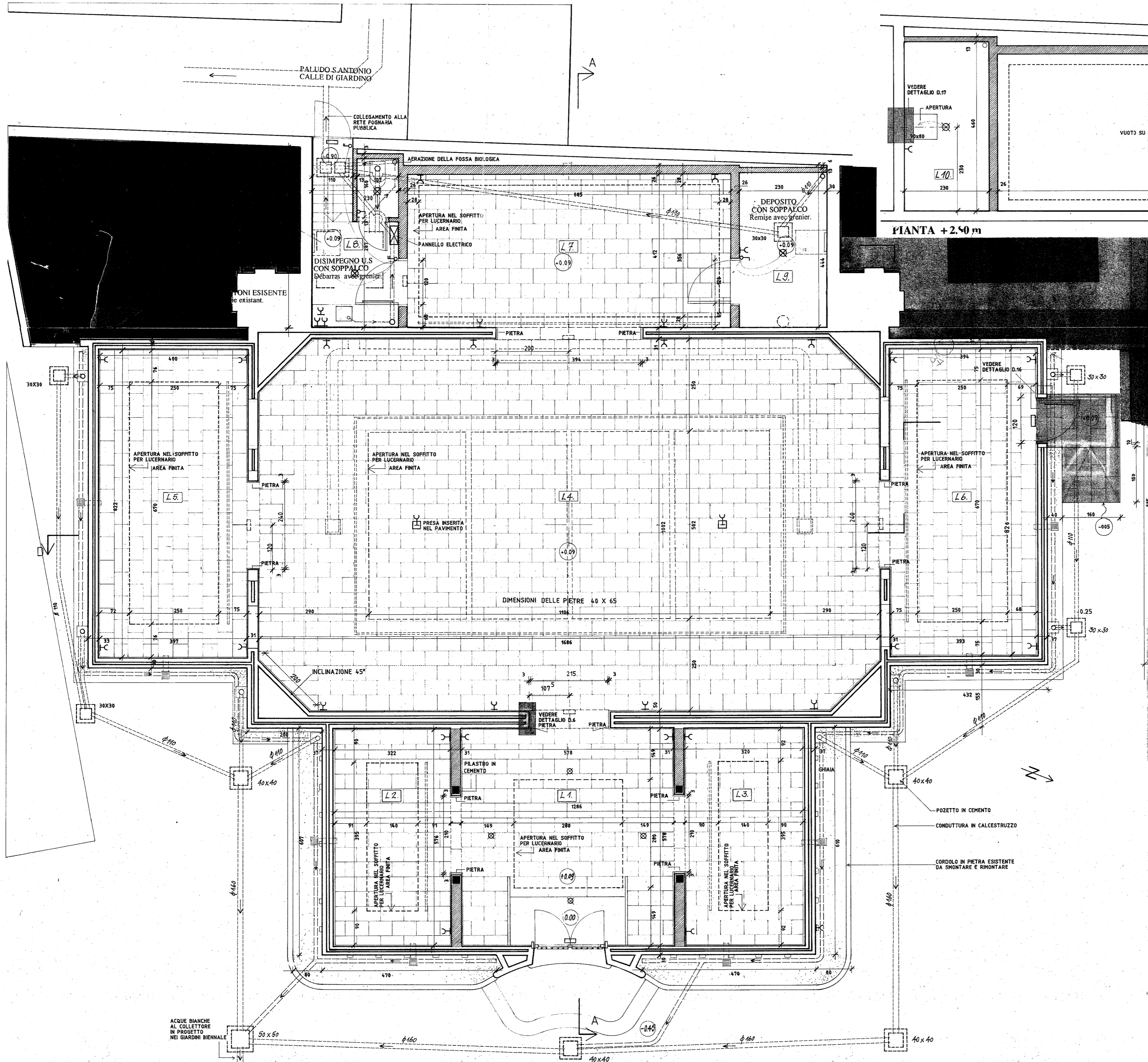

PIANTA +2.50 m

PADIGLIONE BELGA ALLA BIENNALE DI VENEZIA
 PROGETTO DI OPERE DI STRAORDINARIA MANUTENZIONE
 CON ADEGUAMENTO IGIENICO-TECNICO-NORMATIVO E DI PARZIALE RIFACIMENTO DELLA COPERTURA

DOCUMENTI PER L'APPALTO
PROGETTO - PIANTE
 ONTWERP - PLAN - PROJET - PLAN

scala: 1/50
 data: **6c**

- NUOVO PAVIMENTO IN PIETRA D'ISTRIA
- MURO ESISTENTE
- NUOVO MURO
- CALCESTRUZZO PER FONDAZIONI
- EDIFICI ANNESSI
- RIVESTIMENTO IN CARTONGESSO
- PRESA
- INTERRUITTORE
- PUNTO LUCE
- APPLIQUE
- PANNELLO ELETTRICO
- ILLUMINAZIONE DI SOCCORSO A INCASTRO
- BINARIO ELETTRICO INCASTRATO

II. COMMITTENTE: BOUWHEER:	MINISTERIE VAN DE VLAAMSE GEMEENSCHAP Departement Welzijn, Volksgezondheid & Cultuur Markiesstraat 1 • 1000 Brussel tel: 02/ 510.36.50 & fax: 02/ 510.36.51
II. COMMITTENTE: MÄTTER D'OUVRAGE:	COMMUNAUTE FRANCAISE DE BELGIQUE MINISTÈRE DE LA CULTURE & DES AFFAIRES SOCIALES Direction générale de l'Infrastructure Boulevard Léopold II, 44 • 1080 Bruxelles tel: 02/ 413.30.25 & fax: 02/ 413.30.90
ARCHITETTO:	ARCH. G. BAINES Ambtmanstraat 8 • 2000 Antwerpen tel: 00.32.3.232.10.05 & fax: 00.32.3.226.06.94

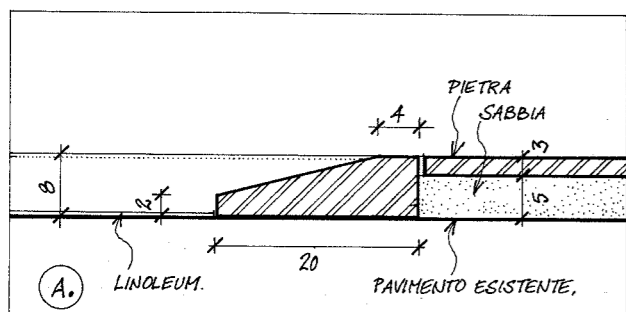
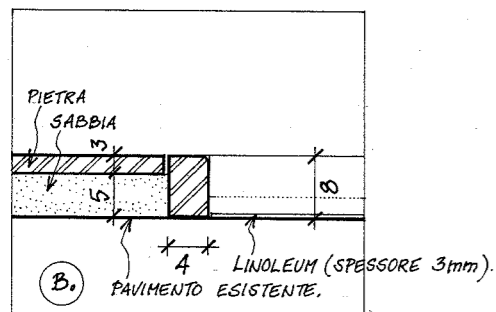
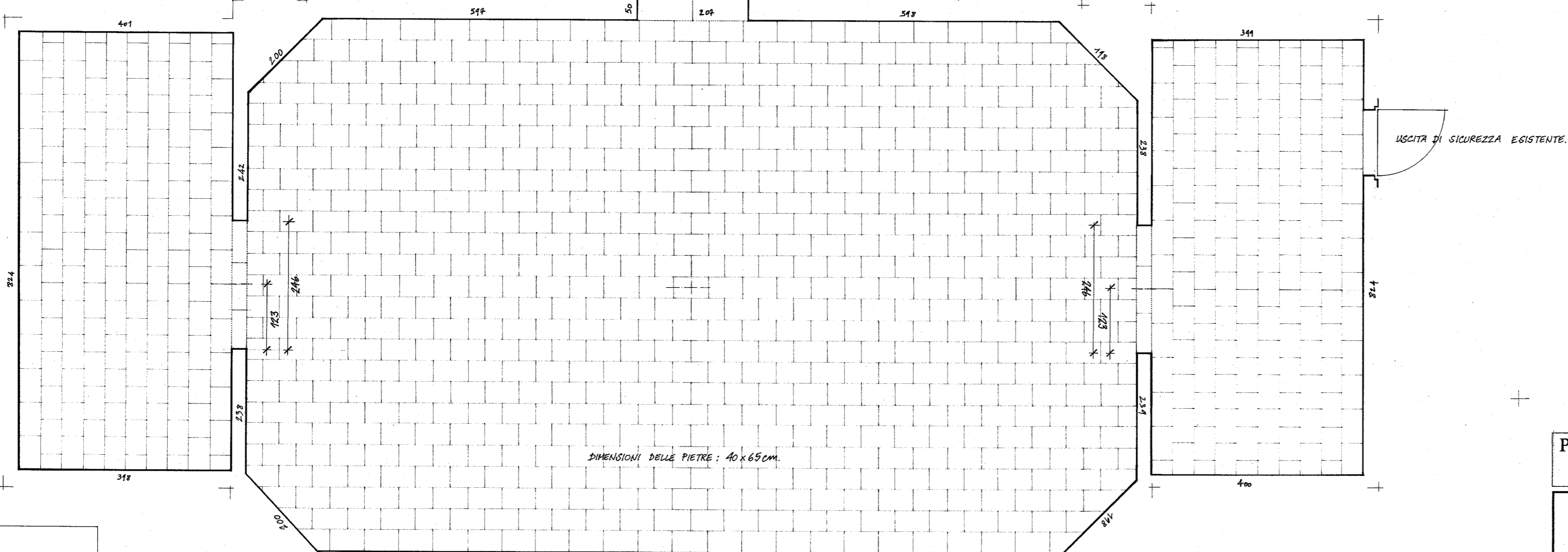
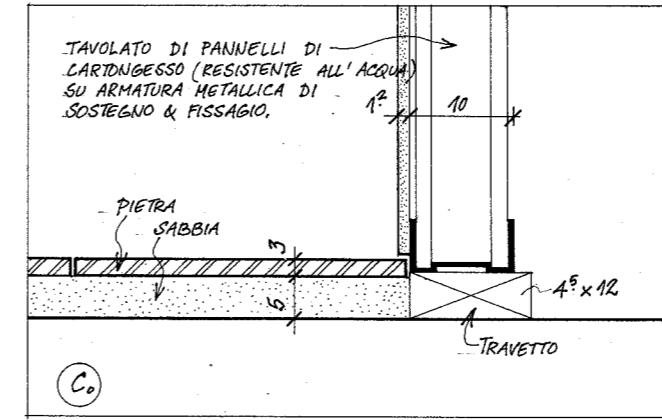
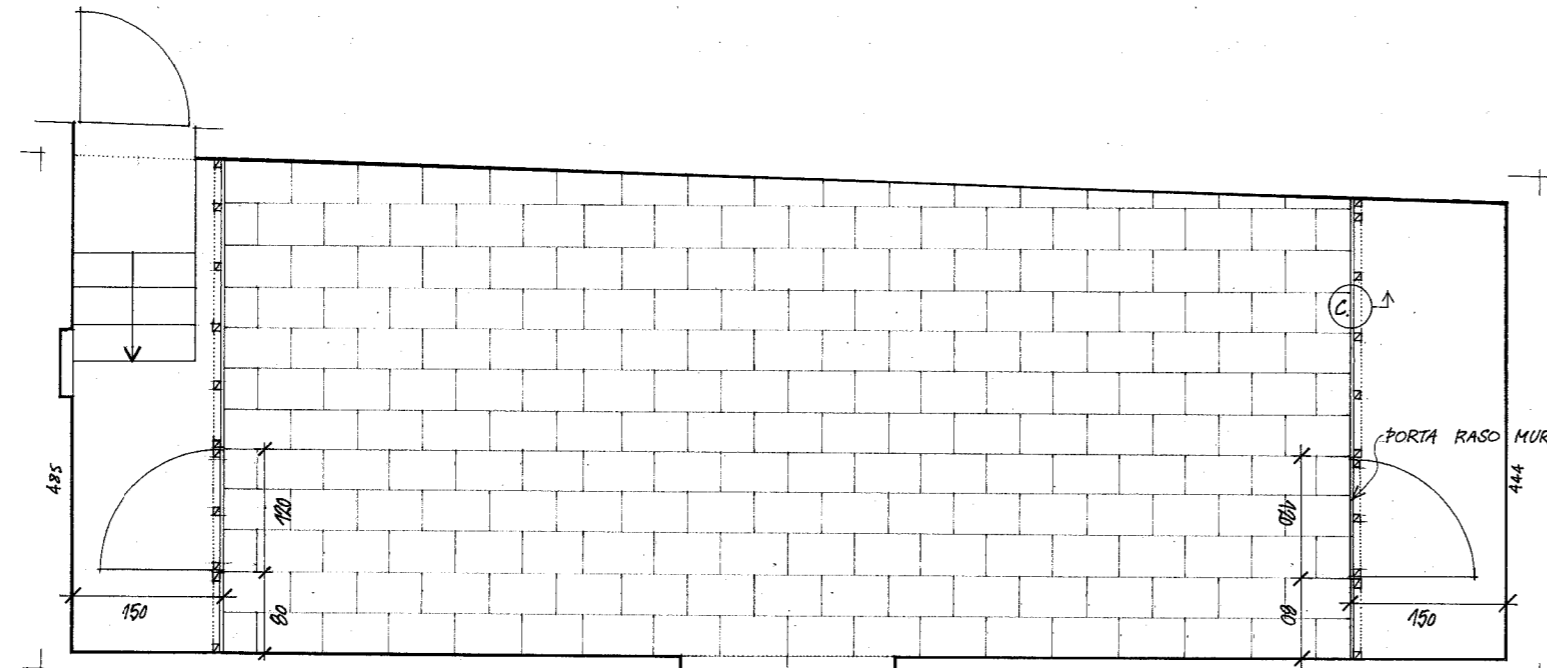

PADIGLIONE BELGA ALLA BIENNALE DI VENEZIA		
<small>PROGETTO DI OPERE DI STRAORDINARIA MANUTENZIONE CON ADEGUAMENTO IGIENICO-TECNICO-NORMATIVO E DI PARZIALE RIFACIMENTO DELLA COPERTURA</small>		
PIANTA PAVIMENTI (1° FASE)	scala: 1/50	N° 19
<small>VLOERPLAN (1° Fase) - PLAN DES SOLS (1° Phase)</small>	data: 30.1.1995	

 IL COMMITTENTE BOUWHEER	MINISTERIE VAN DE VLAAMSE GEMEENSCHAP Departement Welzijn, Volksgezondheid & Cultuur Markiesstraat 1 • 1000 Brussel tel: 02/510.36.50 & fax: 02/510.36.51	
	 IL COMMITTENTE MÄTRE D'OUVRAGE	COMMUNAUTE FRANCAISE DE BELGIQUE MINISTERE DE LA CULTURE & DES AFFAIRES SOCIALES Direction générale de l'Infrastructure Boulevard Léopold II, 44 • 1080 Bruxelles tel: 02/413.30.25 & fax: 02/413.30.30
ARCHITETTI	ARCH. G. BAINES Ambtmanstraat 8 • 2000 Antwerpen tel: 00.32.3.232.10.05 & fax: 00.32.3.226.06.94	
	G. CONTI ARCH. Via Solferino 22 • 20121 Milano tel: 00.39.2.29000250 & fax: 00.39.2.29010581	

PALUDO S. ANTONIO
CALLE DI GIARDINO

A

COSTRUZIONE ABUSIVA. ATTUALMENTE
DEPOSITO DELLA BIENNALE.
UTILIZZAZIONE FUTURA O DEMOLIZIONE
IN ATTESA DI DECISIONE.
Construction illégale utilisée par la Biennale comme
dépôt. Utilisation future ou
démolition en attente de décision.

PILASTRO DI MATTONI ESISTENTE
Pilastre en maçonnerie existant.

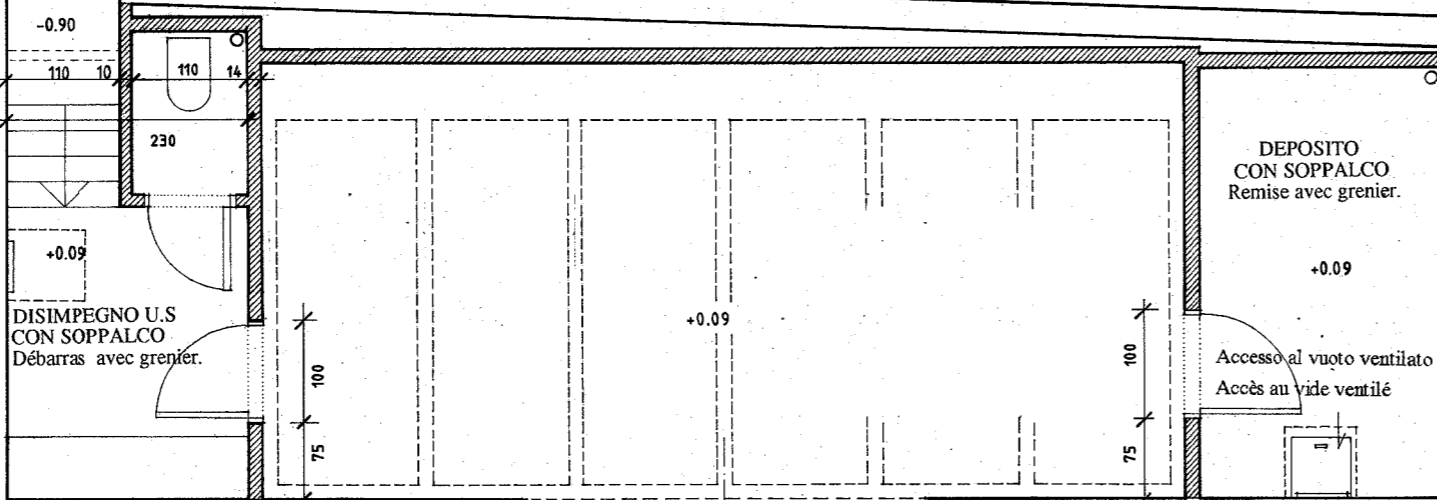

DEPOSITO
CON SOPPALCO
Remise avec grenier.

DISIMPEGNO U.S.
CON SOPPALCO
Débaras avec grenier.

Accesso al vuoto ventilato
Accès au vide ventilé

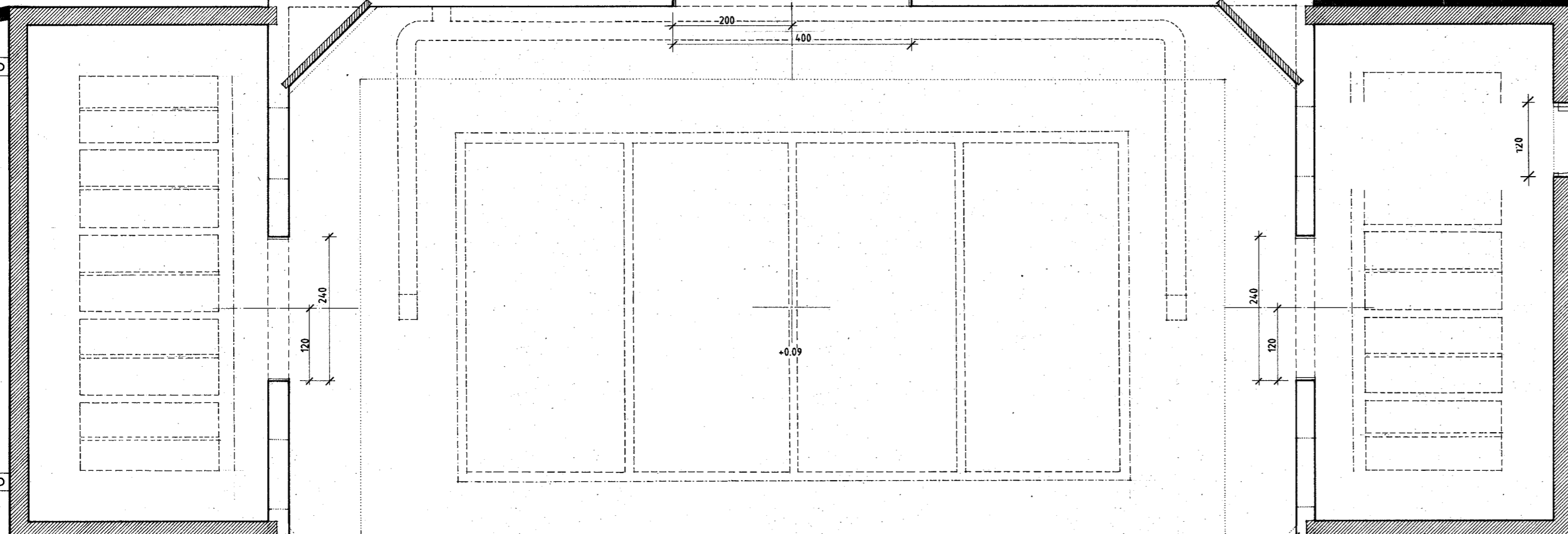

SALLA LATERALE DEMOLITA E
RICOSTRUITA IDENTICAMENTE.
Salle latérale démolie et reconstruite à
l'identique.

SALLA LATERALE DEMOLITA E
RICOSTRUITA IDENTICAMENTE.
Salle latérale démolie et reconstruite à
l'identique.

-0.45

II. COMMITTENTE: BOUWHEER	MINISTERIE VAN DE VLAAMSE GEMEENSCHAP Departement Welzijn, Volksgezondheid & Cultuur Markiesstraat 1 • 1000 Brussel tel: 02/510.36.50 & fax: 02/510.36.51
II. COMMITTENTE: MÄTRE D'OUVRAGE	COMMUNAUTE FRANCAISE DE BELGIQUE MINISTÈRE DE LA CULTURE & DES AFFAIRES SOCIALES Direction générale de l'Infrastructure Boulevard Léopold II, 44 • 1080 Bruxelles tel: 02/413.30.25 & fax: 02/413.30.90
ARCHITETTO:	ARCH. G. BAINES Ambtmanstraat 8 • 2000 Antwerpen tel: 00.32.3.232.10.05 & fax: 00.32.3.226.06.94

PALUDO S. ANTONIO
CALLE DI GIARDINO

MODIFICAZIONE 7
Copertura in coppi inclinata come esistente
Toiture en tuiles inclinée comme existant

CONSTRUZIONE ABUSIVA. ATTUALMENTE
DEPOSITO DELLA BIENNALE.
UTILIZZAZIONE FUTURA O DEMOLIZIONE
IN ATTESA DI DECISIONE.
Construction illégale utilisée par la Biennale comme
dépôt. Utilisation future ou
démolition en attente de décision.

EDIFICIO IN LEGNO "Le chalet"
DEMOLIZIONE PREVISTA DAL SERVIZIO
TECNICO DELLA BIENNALE.
Bâtiment en bois "le chalet", démolition prévue
par le service technique de la Biennale.

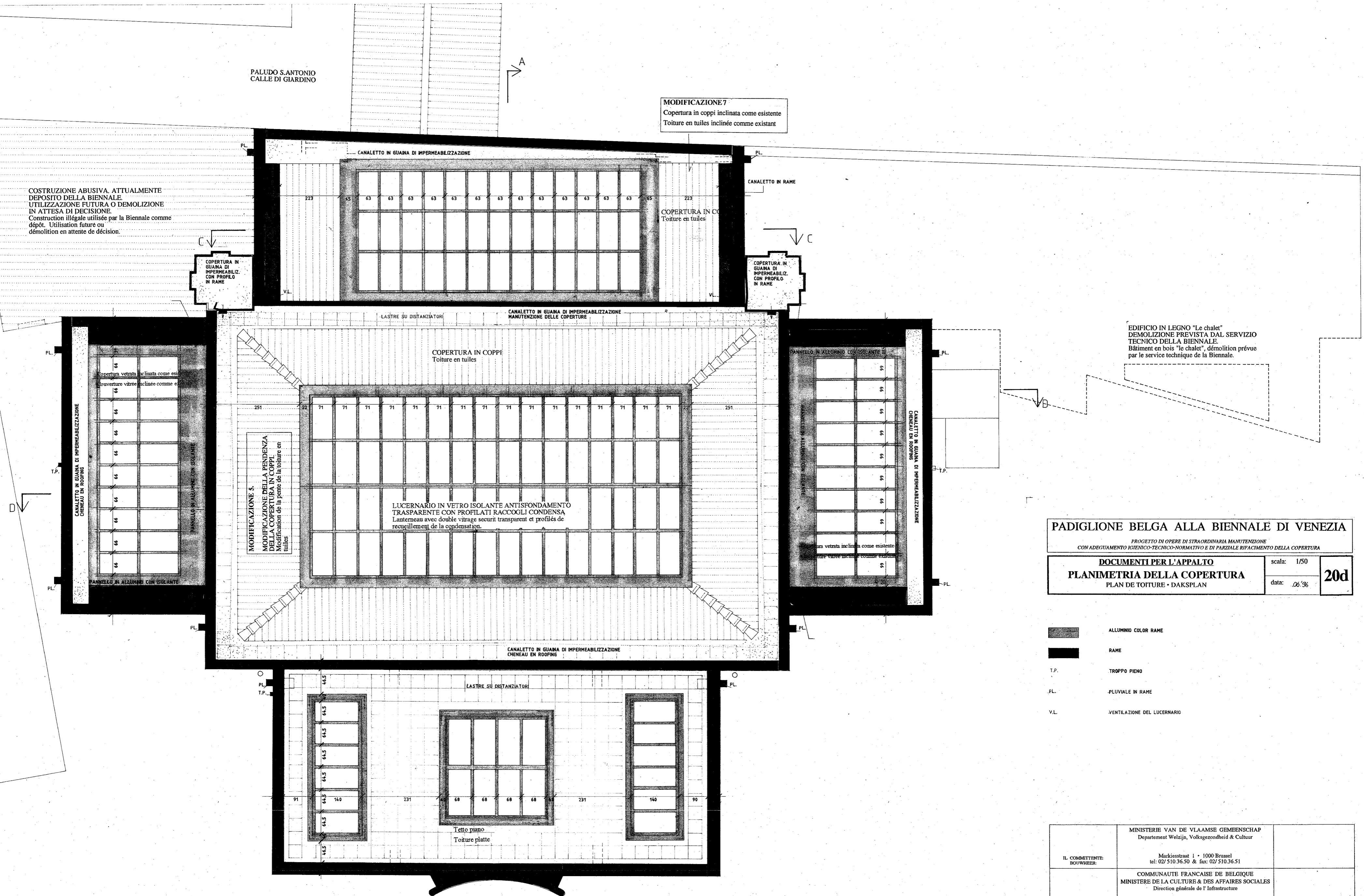

PADIGLIONE BELGA ALLA BIENNALE DI VENEZIA

PROGETTO DI OPERE DI STRAORDINARIA MANUTENZIONE
CON ADEGUAMENTO IGIENICO-TECNICO-NORMATIVO E DI PARZIALE RIFACIMENTO DELLA COPERTURA

DOCUMENTI PER L'APPALTO PLANIMETRIA DELLA COPERTURA PLAN DE TOITURE - DAKSPLAN	scala: 1/50	20d
	data: 06/96	

- ALLUMINIO COLOR RAME
- RAME
- T.P. TROPPO PIENO
- PL. PLUVIALE IN RAME
- VL. VENTILAZIONE DEL LUCERNARIO

IL COMMITTENTE: BOUWHEER:	MINISTERIE VAN DE VLAAMSE GEMEENSCHAP Departement Welzijn, Volksgezondheid & Cultuur Markiesstraat 1 • 1000 Brussel tel: 02/510.36.50 & fax: 02/510.36.51	
IL COMMITTENTE: MATTRE D'OUVRAGE:	COMMUNAUTE FRANCAISE DE BELGIQUE MINISTERE DE LA CULTURE & DES AFFAIRES SOCIALES Direction générale de l'Infrastructure Boulevard Léopold II, 44 • 1080 Bruxelles tel: 02/413.30.25 & fax: 02/413.30.90	
ARCHITETTO:	ARCH. G. BAINES Ambtmanstraat 8 • 2000 Antwerpen tel: 00.32.3.232.10.05 & fax: 00.32.3.226.06.94	

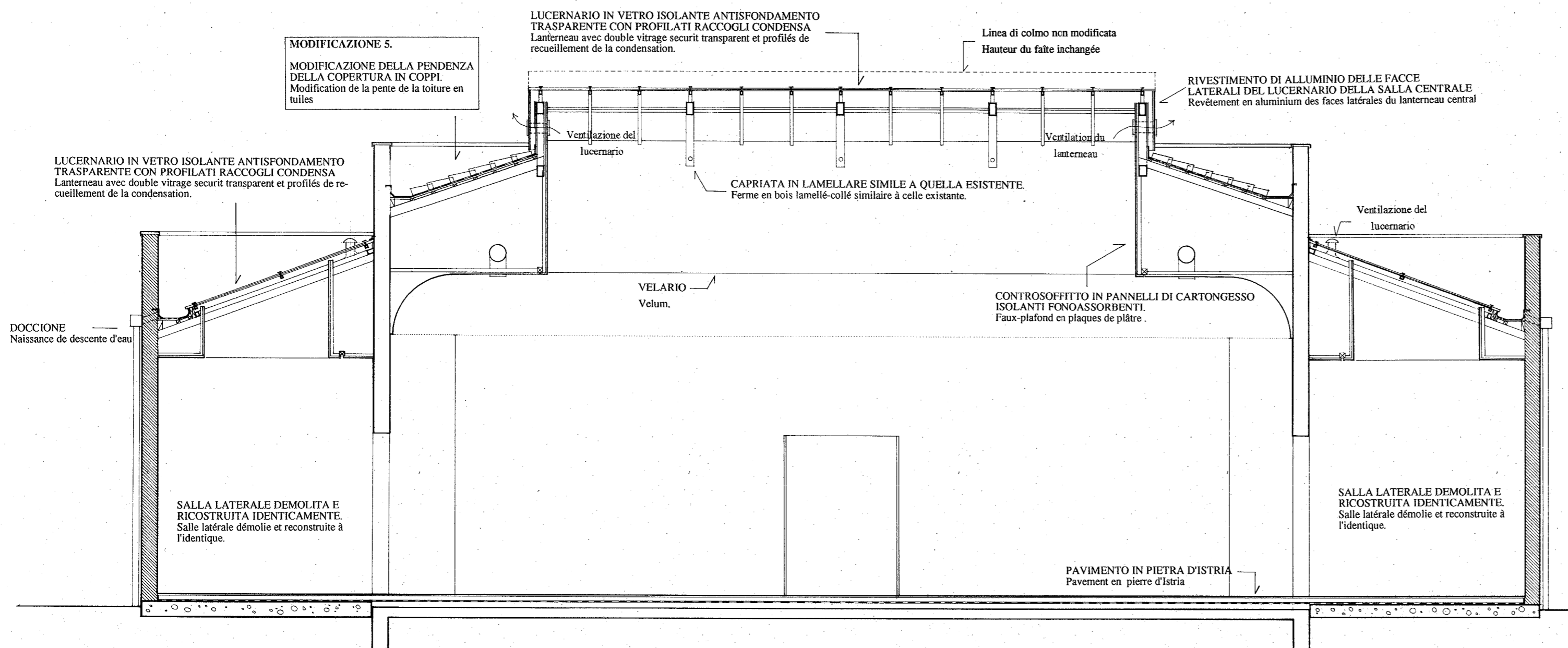

PADIGLIONE BELGA ALLA BIENNALE DI VENEZIA
PROGETTO DI OPERE DI STRAORDINARIA MANUTENZIONE
 CON ADEGUAMENTO IGIENICO-TECNICO-NORMATIVO E DI PARZIALE RIFACIMENTO DELLA COPERTURA

AUTORIZZAZIONE EDILIZIA • ADATTAMENTO
PROGETTO • SEZIONE CC
 ONTWERP - SNEDE AA • PROJET - COUPE AA

scala: 1/50
 data: 11.9.1995

9b

IL COMMITTENTE: BOUVREUR:	MINISTERIE VAN DE VLAAMSE GEMEENSCHAP Departement Welzijn, Volksgezondheid & Cultuur Markiesstraat 1 • 1000 Brussel tel: 02/510.36.50 & fax: 02/510.36.51	
IL COMMITTENTE: MAITRE D'OUVRAGE:	COMMUNAUTE FRANCAISE DE BELGIQUE MINISTRE DE LA CULTURE & DES AFFAIRES SOCIALES Direction générale de l'Infrastructure Boulevard Léopold II, 44 • 1080 Bruxelles tel: 02/413.30.25 & fax: 02/413.30.90	
ARCHITETTO:	ARCH. G. BAINES Ambtmanstraat 8 • 2000 Antwerpen tel: 00.32.3.232.10.05 & fax: 00.32.3.226.06.94	